

SCHNITT A-A

M 1/100

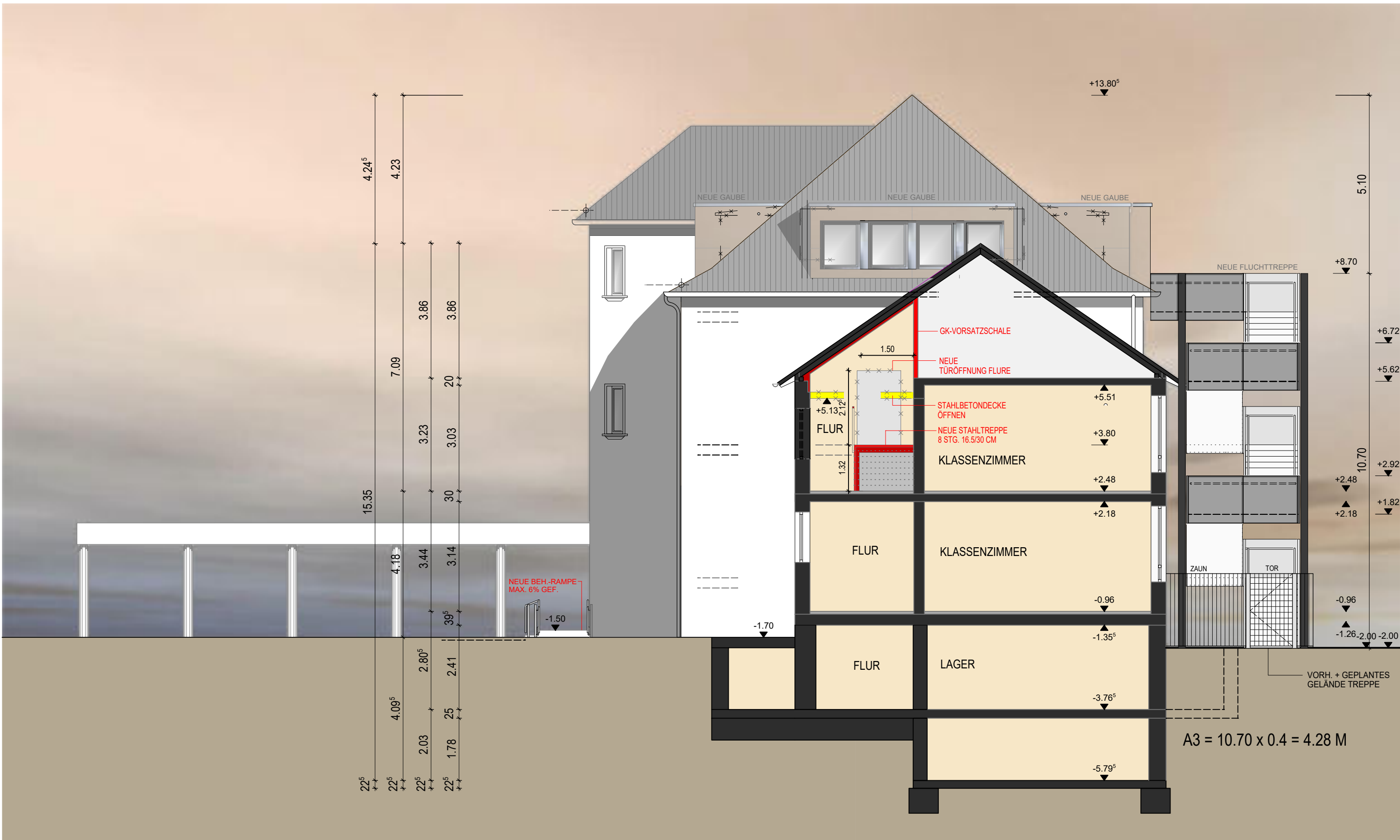

SCHNITT B-B

M 1/100

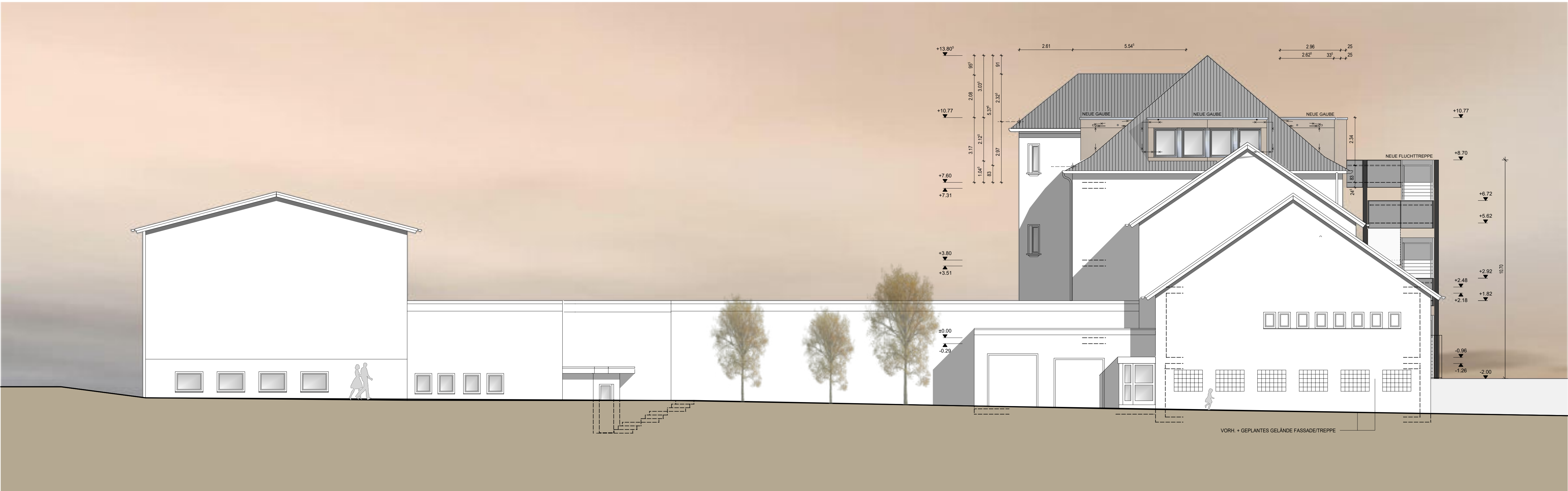

NORD-ANSICHT

M 1/100

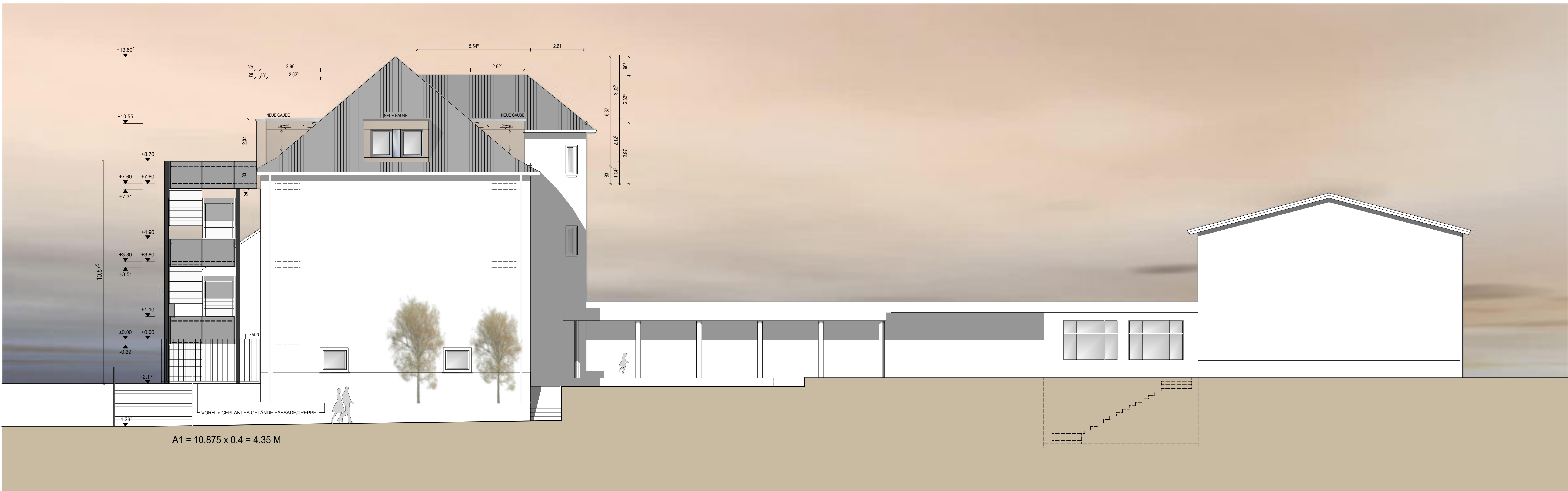

SÜD-ANSICHT

M 1/100

	G
	F
	E
	D
	C
	B

22.02.2021	NEUANSICHT + SCHNITT B-A AUSFÜHRUNG + GRÖSSE AUSSEN- FLUCHTTREPPENWANDUNG GRÖSSE + FARBE GAUBEN SCHNITT A-A NEUE TRENNWAND OG IN FIS ÖFFNUNG + ERHÖHUNG BESTANDS- DECKE ÜBER AUFGANG
DATUM	ÄNDERUNG

PLAN NR.	
----------	--

NACHTRAG
ZUM BAUANTRAG VOM 18.04.19
AZ: 63-00623/19

PROJEKT
UMBAU DES DACHGESCHOSSES EINSCHL.
ANBAU EINER AUSSENFLUCHTTREPPe,
EINBAU EINES AUFGANGS SOWIE
UMBAU DER RETTUNGSWEGE UG-DG
IN DER GRUNDSCHULE ENSDORF
PARKSTRASSE 16
66806 ENSDORF

INHALT
**NORD-ANSICHT
SÜD-ANSICHT
SCHNITTE A-A + B-B**

BAUHERR
GEMEINDE ENSDORF
VERTRETEN DURCH DEN BÜRGERMEISTER
HERRN JÖRG WILHELMY
PROVINZIALSTRASSE 101a
66806 ENSDORF

Anlage zum LV

DATUM	MASSTAB	GEZ.	BLATT GR.
18.04.19	1/100	M.U.	